

# *Una Breve Lección sobre Roles, Cambio de Roles y Roles Fantasma.*

(por Amy Mindell, Noviembre, 2005)

Les presento a dos personas reales:



**Susan Blue**

y

**Sam Applehead**



Susan es un poco tímida y muy estudiosa.

Sam es un tipo tranquilo y relajado.

Un día, Susan y Sam van a la Universidad. En la Universidad, Sam es profesor y Susan una de sus estudiantes.

Ahora, en circunstancias normales Sam es un tipo muy tranquilo pero cuando se trata de sus clases, algo muy extraño le sucede. Poco a poco se convierte en un tipo algo instructivo, lineal y



muy estricto! Muy diferente a su comportamiento normal! Observen...





Qué sucede?

Este comportamiento estricto y lineal es un *rol* que se respira en la Universidad y ... Sam ha caído en él!!



Voilà!

Buenos días Profesor Applehead!!

Ahora, en un día particular el Profesor Applehead estaba pontificando acerca de algo. Susan Blue estaba en clase y se estaba sintiendo un poco intimidada por él.



Sin embargo internamente, ella comenzó a pensar, “Hmm, no pienso que sus ideas sean tan brillantes. En realidad, creo que yo tengo mejores ideas que él!”

Y entonces, algo comenzó a suceder.



Ella comenzó a sentirse más segura...



Y de repente, para sorpresa de todos, dijo en voz alta...  
“Hey, yo también tengo buenas ideas!!”



Escuchen esto! Voy a delinear *mis* pensamientos al respecto!”

Qué sucedió? Hubo un *Cambio de Rol*. Susan adoptó el rol de maestro estricto, lineal e instructivo!

## Conceptos Básicos hasta ahora

- \* Hay Roles en el ambiente.
- \* Los Roles son como imanes.
- \* Quienquiera que esté más cerca a un Rol en un momento determinado será atraído por el rol.
- \* Por lo tanto, los Roles son cambiantes.
- \* Extraño, no?



Ahora, hay una parte más de esta lección.



Les presento a Madam Peach!

Madam Peach solía ser la directora de la Universidad. La gente simplemente la adoraba. Ella era magnífica, amable y cariñosa con todos.

Hace un año, por alguna razón, Madam Peach abandonó su puesto como directora de la Universidad para perseguir otras ambiciones en su vida. Y fue muy extrañada por todos.



Un día Susan Blue y el Prof. Applehead estaban en el pasillo. Y comenzaron a recordar a la Directora Peach.

“Ohh, como adoraba yo a la directora Peach.” Decía Susan. “Ella era tan amorosa.”

“Si, yo tambien,” decía el Prof. Applehead. “Ella era tan maravillosa y amable con todos.”

Y entonces algo extraño sucedió.



Mientras ellos conversaban, era como si el fantasma de Madam Peach flotara en el ambiente.

La directora Peach era un *rol fantasma* en la conversación (es decir, un tercero que merodeaba en el éter!) aun cuando ellos no lo notaran.

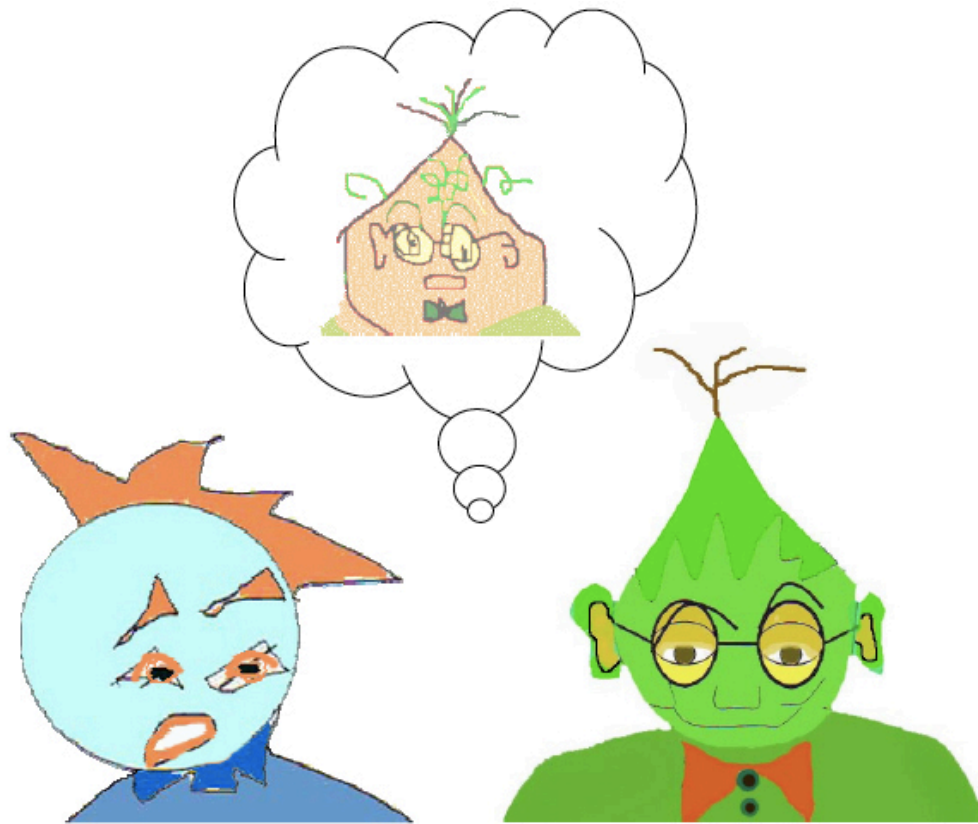

Mientras Susan continuaba hablando de su amor por Madam Peach, comenzó a mover la cabeza de un lado a otro como recordándola y ... de repente se convirtió en ese ser cariñoso y amoroso que representaba Madam Peach!



De un momento a otro y sin siquiera notarlo, Susan había adoptado el rol fantasma de Madam Peach!



El Prof. Applehead, sin haber notado que Susan había adoptado el rol de la Directora Peach, continuó hablando y dijo, “Sabes, siempre estuve un poco celoso de la Directora Peach. Ella era tan afectuosa y todos la querían tanto.”

Susan contestó, “Ohh Prof. Applehead, yo pienso que *usted es* a veces como la Directora Peach!”

En ese momento una sonrisa tímida se asentó en la cara del Prof. Applehead y sin querer comenzó a sonrojarse!





Despacio pero seguro, sin siquiera notarlo... el Prof. Applehead adoptó el rol de la Directora Peach!



## *La Moraleja de la Historia*

Al final del día, Susan y Sam regresaron a sus casas.

Sin embargo, los roles del Profesor Estricto y la amorosa Directora continúan rondando en el aire de la Universidad...



esperando que otro, tal vez tu o yo, los adopte y puedan de nuevo tomar vida!